Verkauft - Polyma 525 kVA Netzersatzanlage als Stromerzeuger mit MAN Motor D 2842 LE

Ausfï¿½hrung			
Aggregattyp:	**fahrbar**	**Ausfï¿½hrung**	**Schallgedämmt**
Technische Daten Motor			
Motorhersteller:	MAN	**Motortyp:**	D 2842 LE
Motor Nr.:	503694	**Motorleistung:**	424 KW
Kï¿½hlung:	Wassergekühlt	**Anlassung:**	Elektrisch 24 V DC
Drehzahl:	1500 U/min	**Kraftstoff:**	Heizöl EN 590
Technische Daten Generator:			
Generatorhersteller:	Ansaldo FKI	**Generatortyp:**	M 7 B 316 LD 4
Gen. Nr.:	KA 52580	**Generatorleistung:**	525 kVA
Spannung:	400 / 231 Volt	**Leistungsfaktor:**	cos. - phi 0,8
Drehzahl:	1500 U/min		
Schaltanlage			
Ausfï¿½hrung:	Automatischer Start	**Funktionen:**	Spitzenlastbetrieb
Schalter:	Generatorschalter 3 polig	**Lieferung:**	Aufgebaut
Breite ca. mm:		**Tiefe ca. mm:**	
Hï¿½he ca. mm:			
Tank			
Tankausfï¿½hrung:	Doppelwandig		
Breite ca. mm:		**Hï¿½he ca. mm:**	
Tiefe ca. mm:		**Inhalt / Liter:**	1.000
Abmessungen des Aggregats:			
Lï¿½nge ca. mm:	9.230	**Hï¿½he ca. mm:**	3.260
Breite ca. mm:	2350	**Gewicht ca. KG:**	10.600
Nutzung			
Zustand:	Gut erhalten	**Baujahr:**	1992
Lieferzeit:	sofort Verl	**Preis netto in ï¿½:**	auf Anfrage:
Betriebsstunden:	701		
Standort:	Verl - Deutschland		
Lagernummer:	1060	**Reserviert:**	ja / yes
Lieferumfang			
Produktbilder			

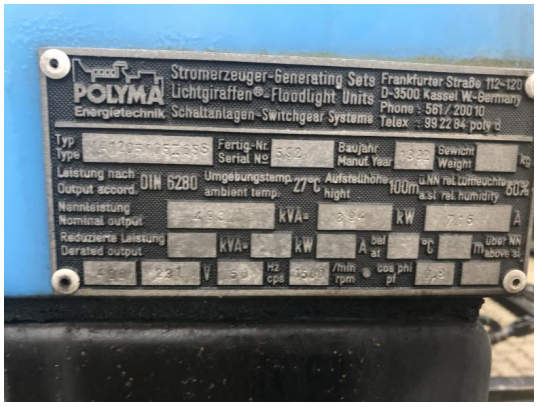

VARTA
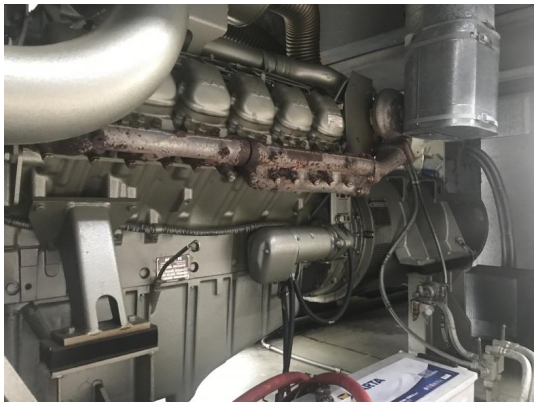
VARTA